THE HAPPY LAND. 6, 4, 7.

ANON.

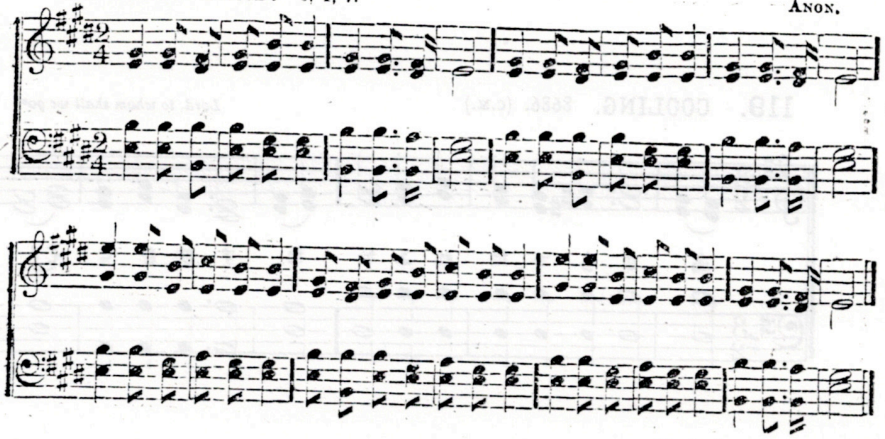

There is a happy land.

311 ○第三百十一　幼児青年　福樂の地

一 あまつくにゝ　すむたみ
てるひのごと　さかゆく
こゝをたかめ　いさほは主にと
ともにたゝへん　よゝまで

二 うのたのしき　みくにゝ
あやぶみなく　ゆくべし
つみもうさも　さりてたのしく
きみとすむは　よゝまで

三 げにたのしき　みくにゝ
めぐみうけて　つきせず
いさみのぼり　ひよりかゞやく
さかえにすゝめ　よゝまで

AROUND THE THRONE. C.M.

H. E MATHEWS.

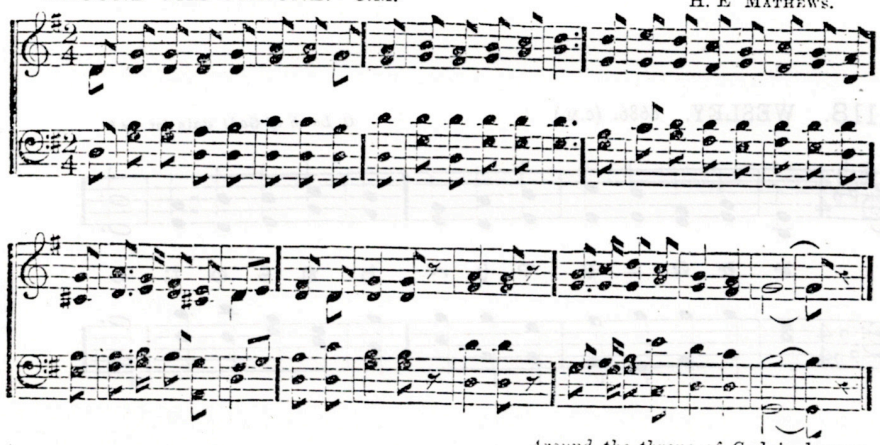

Around the throne of God in heaven.

312 ○第三百十二　幼児青年　御國の者

一 みざのまへにたつ　こらはともに
ゆるしをうけてゞ　よろこびうたふ
わが主により　みさかえあれと

二 たがともなひこし　あまつくにゝ
たのしくおきふし　うたふうのこら
わが主によゝ　みさかえあれと

三 きみおのがちしほ　ながしければ
きよめられてこゝ　かくもうたへ
わが主によゝ　みさかえあれと

四 このよに主のみな　めでにければ
いまみかほみてゞ　ほめつゝうたふ
わが主によゝ　みさかえあれと